

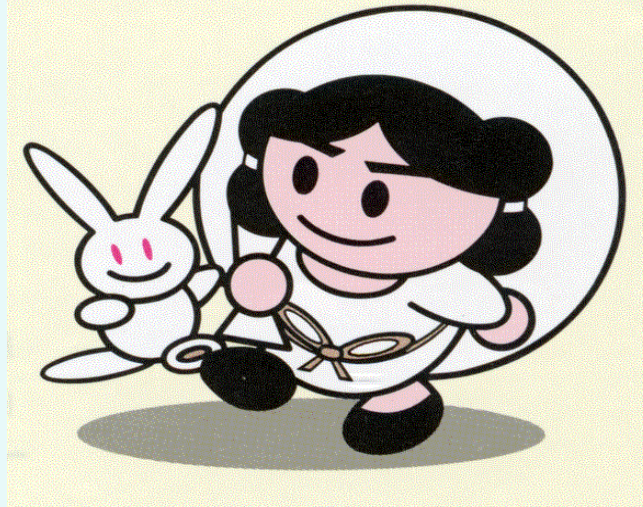

大きなお買い物、
でも家計が心配…



JA多目的ローン

取扱期間:令和3年11月1日~

様々な生活資金の需要に幅広くお応えいたします。

店頭表示金利から年2.00%軽減

店頭表示金利
年5.35%
(固定金利)

下記項目に
該当される方

年3.35%
(固定金利)

◆ 下記項目いずれかに該当される方は、店頭表示金利より軽減いたします。

- ① 給与振込または年金振込（同居家族を含む）をされている方
- ② JAバンクローン（住宅・マイカー・教育）利用中または完済後3年以内の方（延滞履歴の無い方）
- ③ インターネットバンキングご契約又は新規申込の方
- ④ 当組合で生活関連購買品を購入されその支払いにあてる方（経済未収金等は除く）
- ⑤ 結婚関連資金の支払いにあてる方

※ 金利は金融情勢の変化により見直しさせていただくことがあります。

JA多目的ローン 固定金利型 店頭表示金利：年5.35%（令和3年11月1日現在）

※ ローンのご利用は、JA所定の資格・要件を満たす方に限らせていただきます。

※ ローン商品の詳しい内容については、裏面の商品概要をご覧ください。

※ 店頭にて返済額の試算を承っております。（別途0.9%または0.7%の保証料が必要です）

※ 審査の結果、ローン利用のご希望に添えない場合もございますので、ご了承ください。

JAだから
頼れるわ！

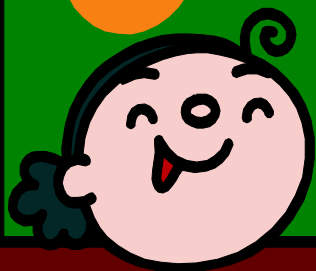

「JAとのお取引はこれから」というお客様もお気軽にお問い合わせ・ご相談下さい。

（ご利用に関しては、組合員加入のための出資が必要となります）。

JA 鳥取いなば

TEL

詳しくは当JAの各支店またはローンセンターへお気軽にお問い合わせ下さい。
ホームページにも掲載しております (<http://www.jainaba.com/>)。

「JA多目的ローン」商品概要

令和3年11月1日現在

| ご利用いただける方 | <ul style="list-style-type: none">●組合員または組合員となる資格を有する方。●融資実行日の満年齢が18歳以上の方で、最終返済時の満年齢が75歳未満の方。ただし、20歳未満の農業者以外の組合員の場合は給与所得者の方。●前年度税込年収150万円以上ある方(自営業の方は前年度税引前所得とします。)●勤続年数・営業年数が原則1年以上の方。●生活の本拠が定まっている方。●JA指定の保証機関の保証が受けられる方(別途保証料が必要になります。)●その他当JAが定める条件を満たしている方。 | | | | | | | | | | | | | | | | | | | | | | | | | | | |
|--------------------|--|--------|--------|--------|---------|---------|---------|---------|----|----|-----|-------|--------|--------|--------|---------|---------|---------|---------|-----|-------|--------|--------|--------|---------|---------|---------|---------|
| お使いみち | <ul style="list-style-type: none">●本人が必要とする生活資金で資金使途の確認できるものとします。ただし、負債整理資金、営農資金、事業資金等は除きます。 | | | | | | | | | | | | | | | | | | | | | | | | | | | |
| お借入れ期間 | <ul style="list-style-type: none">●6ヵ月以上10年以内とします。 | | | | | | | | | | | | | | | | | | | | | | | | | | | |
| お借入れ額 | <ul style="list-style-type: none">●10万円以上500万円(単位1万円)以内で所要金額内とします。 | | | | | | | | | | | | | | | | | | | | | | | | | | | |
| お借入れ利率 | <ul style="list-style-type: none">●固定金利とします。当初のお借入れ利率を、完済時まで適用いたします。 | | | | | | | | | | | | | | | | | | | | | | | | | | | |
| ご返済方法 | <ul style="list-style-type: none">●元利均等毎月返済または元利均等特定月増額返済のいずれかを選択することができます。●毎月返済方式またはボーナス併用方式のいずれかを選択することができます(ボーナス併用方式の場合、ボーナス時返済分はお借入れ額の50%以内)。 | | | | | | | | | | | | | | | | | | | | | | | | | | | |
| 担保・保証 | <ul style="list-style-type: none">●担保は不要です。●20歳未満の方の場合は、JAが定める条件を満たす法定代理人に連帯保証人となっていただきます。●鳥取県農業信用基金協会の保証をご利用いただけます(別途、保証料が必要となります)。 【保証料】:保証料のお支払方法は、一括前払い方式または分割後取り方式のいずれかを選択することができます。(保証料率:正組合員年0.70%、准組合員年0.90%) 例)ご融資金額100万円あたりの一括前取り保証料(借入期間中の借入利率を年5.35%で試算した場合) <table border="1"><thead><tr><th>商品名</th><th>保証料率</th><th>6ヵ月</th><th>1年</th><th>2年</th><th>3年</th><th>4年</th><th>5年</th><th>7年</th></tr></thead><tbody><tr><td>多目的</td><td>0.70%</td><td>2,037円</td><td>3,787円</td><td>7,299円</td><td>10,818円</td><td>14,359円</td><td>17,901円</td><td>25,028円</td></tr><tr><td>ローン</td><td>0.90%</td><td>2,620円</td><td>4,870円</td><td>9,387円</td><td>13,915円</td><td>18,465円</td><td>23,024円</td><td>32,191円</td></tr></tbody></table> <p>※保証料(保証料率)は申し込み内容等により異なります。</p> | 商品名 | 保証料率 | 6ヵ月 | 1年 | 2年 | 3年 | 4年 | 5年 | 7年 | 多目的 | 0.70% | 2,037円 | 3,787円 | 7,299円 | 10,818円 | 14,359円 | 17,901円 | 25,028円 | ローン | 0.90% | 2,620円 | 4,870円 | 9,387円 | 13,915円 | 18,465円 | 23,024円 | 32,191円 |
| 商品名 | 保証料率 | 6ヵ月 | 1年 | 2年 | 3年 | 4年 | 5年 | 7年 | | | | | | | | | | | | | | | | | | | | |
| 多目的 | 0.70% | 2,037円 | 3,787円 | 7,299円 | 10,818円 | 14,359円 | 17,901円 | 25,028円 | | | | | | | | | | | | | | | | | | | | |
| ローン | 0.90% | 2,620円 | 4,870円 | 9,387円 | 13,915円 | 18,465円 | 23,024円 | 32,191円 | | | | | | | | | | | | | | | | | | | | |
| 苦情処理措置および紛争解決措置の内容 | <ul style="list-style-type: none">●苦情処理措置 本商品にかかる相談・苦情(以下「苦情等」という。)につきましては、当組合本支店または金融部融資管理課(電話番号:0857-37-0522)にお申し出ください。当組合では規則の制定など苦情等に対処する態勢を整備し、迅速かつ適切な対応に努め、苦情等の解決を図ります。 また、JAバンク相談所(電話番号:03-6837-1359)でも、苦情等を受け付けております。●紛争解決措置 外部の紛争解決機関を利用して解決を図りたい場合は、次の機関を利用できます。上記当組合金融部または鳥取県JAバンク相談所にお申し出ください。 岡山弁護士会岡山仲裁センター(JAバンク相談所を通じてのご利用となります。上記JAバンク相談所にお申し出ください。) | | | | | | | | | | | | | | | | | | | | | | | | | | | |
| 留意事項 | <p>※店頭にて返済額の試算を承っております。 ※お申し込みの際は、当JAおよび当JAが指定する保証機関において所定の審査をさせていただきます。審査の結果によっては、ご希望に沿いかねる場合もございますので、あらかじめご了承ください。 ※現在のお借入れ利率やご返済額の試算については、当JAの窓口までお問い合わせください。 ※保証機関が異なる場合は、保証料等につきましてはお問い合わせください。</p> | | | | | | | | | | | | | | | | | | | | | | | | | | | |

■詳しくはJA鳥取いなば各支店窓口またはローンセンターまでお気軽にお問い合わせください。